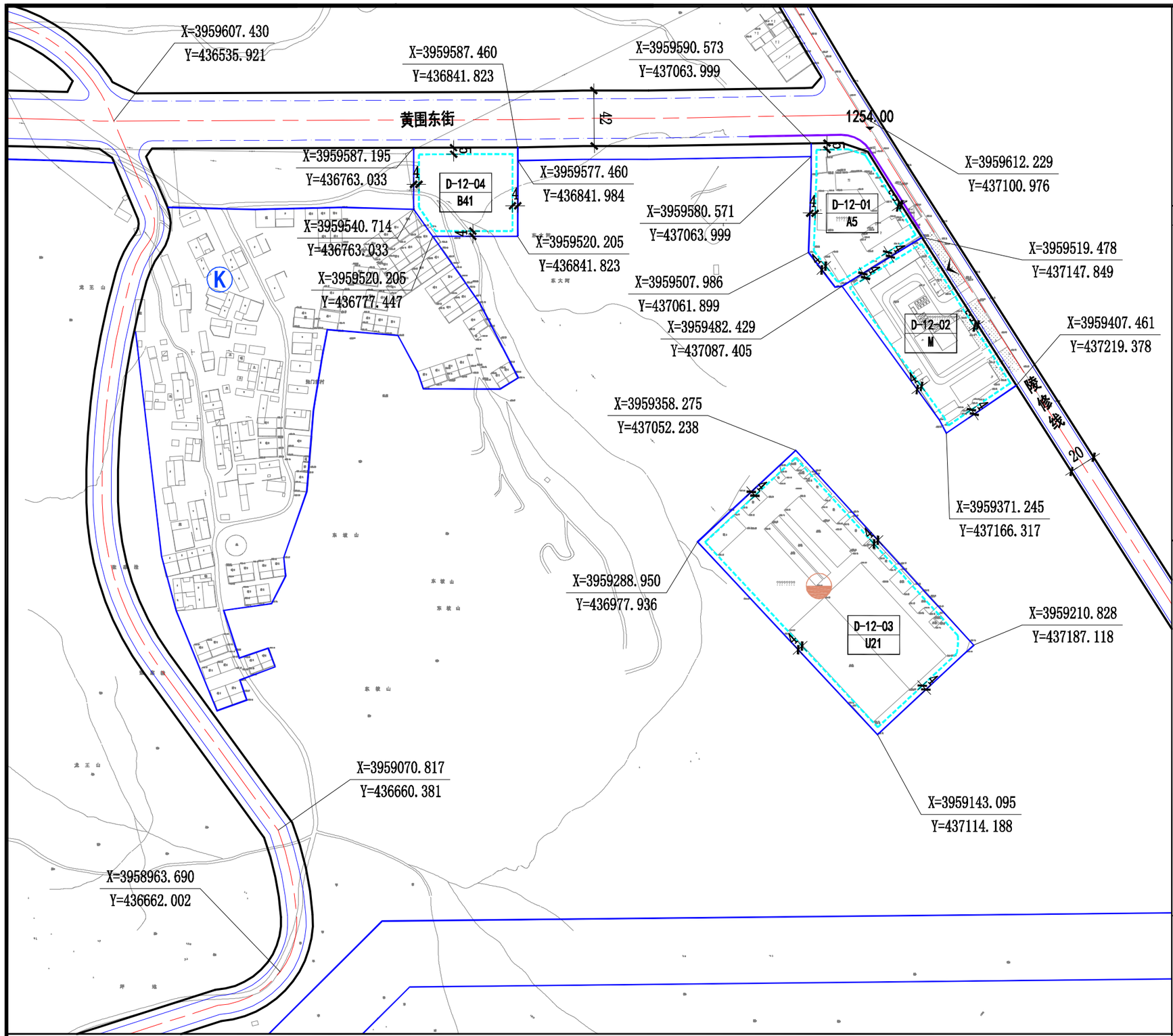

位置图

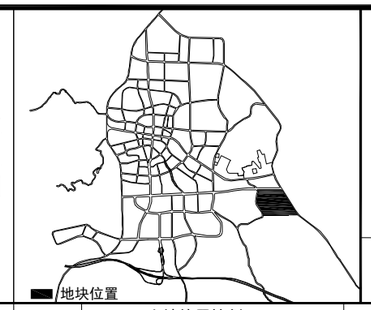

北

指北针

比例尺 0 10 25 50m

控制指标一览表

地块编号	地块性质		用地面积(ha)	容积率	建筑密度(%)	建筑限高(M)	绿地率(%)
	土地使用控制			建设强度控制			
D-12-01	医疗卫生用地	A5	0.62	1.5	25	24	35
D-12-02	工业用地	M	0.90	1.0	35	24	30
D-12-03	排水用地	U21	2.00	0.5	25	12	40
D-12-04	**加油加气站用地**	B41	0.51	0.6	45	10	25

规划建设规定

1.用地性质代码按照国标《城市用地分类与规划建设用地标准》GB50137-2011执行。
2、参照《晋城市城乡规划管理技术规定》要求执行。
3.表中所列指标中，容积率、建筑密度为上限，建筑高度无特殊说明的一般为上限，其他用地为下限。
4、各地块建设项目应与用地性质相统一，并可根据兼容性及适建建设项目列表进行适当调整，各项建设指标满足控制指标中相关规定。对增加公共开放绿地的项目按文本规定进行容积率奖励。
5、细分开发时应满足地块总体指标平衡的要求。
6、用地内建筑间距应满足相关日照及防火规范的要求。
7.图中尺寸标注单位为米。

图例

指标块	建议地块出入口（机动车）位置	道路红线	地块界线	建筑控制线
定位点坐标	801.27 交叉点标高	禁止开口路段	出入口	污水处理厂
开闭所				

陵川县县城控制性详细规划 （规划图则）

地块编号	图则编号
D-12	55